



**PREFEITURA MUNICIPAL
BARRA DO GARÇAS/MT**

MENSAGEM Nº 156 DE 04 DE agosto DE 2022.

Senhor Presidente,

Senhores Vereadores,

PROTOCOLO			
CÂMARA MUNICIPAL DE BARRA DO GARÇAS-MT			
nº 183	Livro 26	Fls. 24	Data: 08/08/22
Horas: 13:30			
			
FUNCIONÁRIO			

A presente Mensagem encaminha, para a apreciação dos Senhores Vereadores, o Projeto de Lei em anexo, que tem por objetivo a criação do Parque Municipal Linear do Lajedo.

O Poder Executivo Municipal, em virtude da necessidade de promover educação e proteção ambiental, deve propiciar por meio do contato das pessoas com a natureza, a sensibilização para a conservação dos recursos naturais e para o desenvolvimento de valores e atitudes comprometentes com a boa qualidade de vida.

Nesse sentido, faz-se necessário a criação de um parque municipal através de uma ação propositiva para o estabelecimento de uma política municipal territorial direcionada à cuidar dos recursos hídricos e suas belezas naturais em especial para o turismo e para o desenvolvimento sustentável do Município de Barra do Garças-MT.

No que tange ao alicerce jurídico, verifica-se que a Lei nº 9.985/2000 e o Decreto 4.340/2002 do Governo Federal são dispositivos que autorizam e regularizam a criação dos parques municipais.

Por fim, espera-se que o Parque Municipal Linear do Lajedo venha propiciar aos munícipes de Barra do Garças uma área de lazer e preservação ao meio ambiente, onde será possível o estudo da fauna e da flora, bem como, a preservação dos ecossistemas naturais existentes no local.

Razões pela qual, esperamos a aprovação do presente Projeto de Lei.

Atenciosamente,

Barra do Garças – MT, 04 de agosto de 2022.

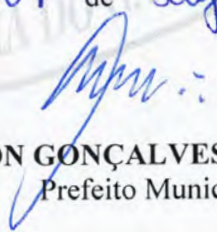
ADILSON GONÇALVES DE MACEDO
Prefeito Municipal



**PREFEITURA MUNICIPAL
BARRA DO GARÇAS/MT**

PROJETO DE LEI Nº 156 DE 04 DE Agosto DE 2022.



“Autoriza o poder Executivo Municipal a criar o Parque Municipal Linear do Lajedo e dá outras providências. Os parques lineares, como o nome sugere, têm comprimento maior que a largura, formando uma “linha” de área verde. Eles são construídos paralelamente a cursos d’água, como rios e córregos, acompanhando seus trajetos e são de uso público privado com regras”

O Prefeito Municipal de Barra do Garças, Estado de Mato Grosso, **Dr. ADILSON GONÇALVES DE MACEDO**, faz saber que a Câmara Municipal aprovou e ele sanciona a seguinte Lei:

Art. 1º. Fica o Poder Executivo Municipal autorizado a criar o Parque Municipal Linear do Lajedo, nos termos da Lei Federal nº 12.651, de 25 de Maio de 2012, Lei Federal nº 9.985, de 2000.

§ 1º - O Parque Municipal Linear do Lajedo, com área de 17:7474 hectares está situado dentro do perímetro urbano de Barra do Garças - MT, às margens do Córrego da Voadeira com vários confrontantes privados e públicos, conforme memorial descritivo e planta georreferenciada em anexo.

§ 2º - O Parque Municipal Linear do Lajedo é de posse e domínio público integral e privado com restrições, sendo nele permitido obras de urbanização tais como: implantação de vias, ciclovias e equipamentos destinados às atividades de lazer, recreação, contemplação, educação e interpretação ambiental e até mesmo privadas, mas sem comprometer a integridade dos atributos ambientais que se objetiva proteger e dentro do regramento jurídico das Legislações Ambientais vigentes.

§ 3º - A presente lei não contempla desapropriações de propriedades limítrofes ou inseridas nos limites do perímetro do Parque.

Art. 2º. O Parque Municipal Linear do Lajedo deve ser implantado, administrado e consolidado com base nas seguintes finalidades:

- a) A proteção integral da flora, da fauna, do solo e da água para utilização em objetivos educacionais, científicos, recreativos e turísticos;
- b) Assegurar condições de bem-estar público;
- c) Resguardar uma amostra da biodiversidade e os atributos da natureza da região;
- d) Qualificar espaços livres existentes para atender à demanda da população por locais de lazer, recreação e contemplação;



**PREFEITURA MUNICIPAL
BARRA DO GARÇAS/MT**

- e) Criar condições e promover a educação e a interpretação ambiental em contato com a natureza;
- f) Acomodar satisfatoriamente o leito do curso d'água;
- g) Permitir o escoamento e a infiltração das águas pluviais;
- h) Manter viva a vegetação ciliar possibilitando a ciclagem de nutrientes, a manutenção de abrigos e alimento para a fauna e a consequente estabilização das margens do curso d'água.

Art. 3º. Fica proibida qualquer forma de exploração ou agressão aos recursos naturais do Parque Municipal Linear do Lajedo, tais como o uso de fogo, explosão de fogos de artifício, deposição de lixo ou dejetos, pesca, acampamentos, movimentação de veículos movidos a combustão, extração de minerais ou retirada de água do Córrego.

§ 1º - A drenagem pluvial das ruas do perímetro urbano deverá seguir preceitos técnicos de forma a evitar erosão no Parque e assoreamento do Córrego.

§ 2º - Fica proibido o lançamento de esgoto sanitário ou qualquer efluente industrial, mesmo após tratamento no Córrego.

Art. 4º. Todos os proprietários de imóveis que fazem divisa ou que tenham parte de seus lotes dentro do perímetro do Parque Municipal Linear do Lajedo são responsáveis pela preservação do mesmo, respectivamente à área que possui, conforme a presente Lei e seu regimento.

Art. 5º. Ficará o órgão ambiental competente Secretaria Municipal de Meio Ambiente de Barra do Garças/MT responsável em criar, em até 180 dias, o conselho gestor do Parque Municipal do Lajedo, responsável pela elaboração do Plano de Manejo do Parque. O presidente do conselho será sempre o Presidente do Conselho Municipal de Meio Ambiente de Barra do Garças - MT.

Parágrafo Único - O conselho gestor será composto por cinco membros titulares, sem ônus para o erário público, sendo obrigatório um representante dos proprietários de imóveis que fazem divisa ou inseridos na delimitação do Parque.

Art. 6º Esta Lei, contendo anexos, entra em vigor na data de sua publicação, revogadas as disposições em contrário.

Gabinete do Prefeito Municipal de Barra do Garças/MT, 04 de agosto de 2022.

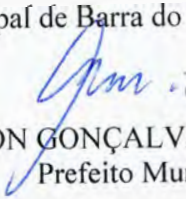
ADILSON GONÇALVES DE MACEDO
Prefeito Municipal

MEMORIAL DESCRITIVO

Imóvel: **PARQUE LINEAR LAJEDO**

Comarca: **BARRA DO GARÇAS**

Proprietário: **MUNICÍPIO DE BARRA DO GARÇAS**

Município: **BARRA DO GARÇAS**

UF: **MT**

Matrícula: 00

Código SNCR: 00

Área: **17,7474 ha**

Perímetro: **3.842,91 m**

Inicia-se a descrição deste perímetro no vértice **F6J-M-0765**, de coordenadas **Long: 52°15'15,084" W, Lat: 15°52'37,479" S e Altitude: 316,15 m**; deste segue confrontando com , matrícula , código INCRA , propriedade de **PESA - PARQUE SERRA AZUL**; com os seguintes azimutes e distâncias: 123°47'09" e de 165.19m até o vértice **F6J-M-0766**, de coordenadas **Lon: 52°15'10,469" W, Lat: 15°52'40,467" S e Altitude: 336,50 m**; deste segue confrontando com **ÁREA URBANA**, matrícula , código INCRA , propriedade de **ÁREA URBANA**; com os seguintes azimutes e distâncias: 178°44'04" e de 110.84m até o vértice **F6J-P-0001**, de coordenadas **Lon: 52°15'10,387" W, Lat: 15°52'44,072" S e Altitude: 335,21 m**; 110°10'15" e de 65.03m até o vértice **F6J-P-0002**, de coordenadas **Lon: 52°15'08,335" W, Lat: 15°52'44,801" S e Altitude: 344,42 m**; deste segue pela faixa de domínio da(o) **RUA GOIÂNIA**, com os seguintes azimutes e distâncias: 213°21'39" e de 79.01m até o vértice **F6J-P-0003**, de coordenadas **Lon: 52°15'09,795" W, Lat: 15°52'46,948" S e Altitude: 319,20 m**; 213°18'43" e de 148.19m até o vértice **F6J-P-0004**, de coordenadas **Lon: 52°15'12,530" W, Lat: 15°52'50,976" S e Altitude: 303,75 m**; 118°33'24" e de 9.79m até o vértice **F6J-P-0005**, de coordenadas **Lon: 52°15'12,241" W, Lat: 15°52'51,129" S e Altitude: 304,12 m**; deste segue confrontando com , matrícula , código INCRA , propriedade de **AV. GOIABEIRAS**; com os seguintes azimutes e distâncias: 202°42'54" e de 15.10m até o vértice **F6J-P-0006**, de coordenadas **Lon: 52°15'12,437" W, Lat: 15°52'51,582" S e Altitude: 303,82 m**; deste segue confrontando com , matrícula , código INCRA , propriedade de **ÁREA URBANA**; com os seguintes azimutes e distâncias: 185°48'46" e de 62.76m até o vértice **F6J-P-0011**, de coordenadas **Lon: 52°15'12,651" W, Lat: 15°52'53,613" S e Altitude: 303,26 m**; deste segue pela faixa de domínio da(o) **TRILHA PAVIMENTADA**, com os seguintes azimutes e distâncias: 180°39'36" e de 16.26m até o vértice **F6J-P-0012**, de coordenadas **Lon: 52°15'12,657" W, Lat: 15°52'54,142" S e Altitude: 302,90 m**; 154°23'52" e de 14.07m até o vértice **F6J-P-0013**, de coordenadas **Lon: 52°15'12,453" W, Lat: 15°52'54,555" S e Altitude: 302,94 m**; 121°26'02" e de 23.18m até o vértice **F6J-P-0014**, de coordenadas **Lon: 52°15'11,788" W, Lat: 15°52'54,948" S e Altitude: 303,74 m**; 153°47'47" e de 13.88m até o vértice **F6J-P-0015**, de coordenadas **Lon: 52°15'11,582" W, Lat: 15°52'55,353" S e Altitude: 303,26 m**; 195°00'18" e de 20.02m até o vértice **F6J-P-0016**, de coordenadas **Lon:**

F6J-P-0017, de coordenadas **Lon: 52°15'11,751" W, Lat: 15°52'56,387" S e Altitude: 302,25 m**; 152°37'09" e de 36.04m até o vértice **F6J-P-0018**, de coordenadas **Lon: 52°15'11,194" W, Lat: 15°52'57,428" S e Altitude: 302,72 m**; 166°34'05" e de 17.00m até o vértice **F6J-P-0019**, de coordenadas **Lon: 52°15'11,061" W, Lat: 15°52'57,967" S e Altitude: 299,93 m**; 180°36'13" e de 11.01m até o vértice **F6J-P-0020**, de coordenadas **Lon: 52°15'11,065" W, Lat: 15°52'58,324" S e Altitude: 299,17 m**; 197°05'59" e de 26.67m até o vértice **F6J-P-0021**, de coordenadas **Lon: 52°15'11,328" W, Lat: 15°52'59,154" S e Altitude: 298,86 m**; 205°42'55" e de 21.93m até o vértice **F6J-P-0022**, de coordenadas **Lon: 52°15'11,648" W, Lat: 15°52'59,796" S e Altitude: 299,48 m**; 167°21'57" e de 12.34m até o vértice **F6J-P-0023**, de coordenadas **Lon: 52°15'11,557" W, Lat: 15°53'00,188" S e Altitude: 301,29 m**; 151°07'17" e de 16.97m até o vértice **F6J-P-0024**, de coordenadas **Lon: 52°15'11,282" W, Lat: 15°53'00,672" S e Altitude: 303,05 m**; 183°02'23" e de 21.27m até o vértice **F6J-P-0025**, de coordenadas **Lon: 52°15'11,320" W, Lat: 15°53'01,362" S e Altitude: 302,07 m**; 157°03'38" e de 25.17m até o vértice **F6J-P-0026**, de coordenadas **Lon: 52°15'10,990" W, Lat: 15°53'02,116" S e Altitude: 302,46 m**; 169°18'00" e de 20.62m até o vértice **F6J-P-0027**, de coordenadas **Lon: 52°15'10,861" W, Lat: 15°53'02,775" S e Altitude: 299,50 m**; 143°26'30" e de 32.67m até o vértice **F6J-P-0028**, de coordenadas **Lon: 52°15'10,207" W, Lat: 15°53'03,629" S e Altitude: 301,55 m**; deste segue pela faixa de domínio da(o) **ÁREA URBANA**, com os seguintes azimutes e distancias: 286°03'25" e de 98.60m até o vértice **F6J-P-0029**, de coordenadas **Lon: 52°15'13,392" W, Lat: 15°53'02,742" S e Altitude: 291,84 m**; deste segue confrontando com , matrícula , código INCRA , propriedade de **ÁREA URBANA** ; com os seguintes azimutes e distâncias: 218°14'57" e de 27.56m até o vértice **F6J-V-0001**, de coordenadas **Lon: 52°15'13,965" W, Lat: 15°53'03,446" S e Altitude: 0,00 m**; 223°02'22" e de 27.27m até o vértice **F6J-V-0002**, de coordenadas **Lon: 52°15'14,591" W, Lat: 15°53'04,094" S e Altitude: 0,00 m**; 205°14'14" e de 22.53m até o vértice **F6J-V-0003**, de coordenadas **Lon: 52°15'14,914" W, Lat: 15°53'04,758" S e Altitude: 0,00 m**; 187°29'44" e de 39.07m até o vértice **F6J-V-0004**, de coordenadas **Lon: 52°15'15,085" W, Lat: 15°53'06,017" S e Altitude: 0,00 m**; 165°58'23" e de 24.53m até o vértice **F6J-V-0005**, de coordenadas **Lon: 52°15'14,885" W, Lat: 15°53'06,791" S e Altitude: 0,00 m**; 164°32'49" e de 6.88m até o vértice **F6J-V-0006**, de coordenadas **Lon: 52°15'14,824" W, Lat: 15°53'07,007" S e Altitude: 0,00 m**; 159°10'09" e de 33.74m até o vértice **F6J-V-0007**, de coordenadas **Lon: 52°15'14,420" W, Lat: 15°53'08,033" S e Altitude: 0,00 m**; 162°59'06" e de 48.64m até o vértice **F6J-V-0008**, de coordenadas **Lon: 52°15'13,942" W, Lat: 15°53'09,546" S e Altitude: 0,00 m**; 159°33'50" e de 47.49m até o vértice **F6J-V-0009**, de coordenadas **Lon: 52°15'13,385" W, Lat: 15°53'10,994" S e Altitude: 0,00 m**; 152°08'15" e de 41.24m até o vértice **F6J-V-0010**, de coordenadas **Lon: 52°15'12,737" W, Lat: 15°53'12,180" S e Altitude: 0,00 m**; 151°31'31" e de 48.92m até o vértice **F6J-V-0011**, de coordenadas **Lon: 52°15'11,953" W, Lat: 15°53'13,579" S e Altitude: 0,00 m**; 161°52'12" e de 47.51m até o vértice **F6J-V-0012**, de coordenadas **Lon: 52°15'11,456" W, Lat: 15°53'15,048" S e Altitude: 0,00 m**; 169°09'28" e de 30.67m até o vértice **F6J-V-0013**, de coordenadas **Lon: 52°15'11,262" W, Lat: 15°53'16,028" S e Altitude: 0,00 m**; 162°38'32" e de 83.70m até o vértice **F6J-V-0014**, de coordenadas **Lon: 52°15'10,422" W, Lat: 15°53'18,627" S e Altitude: 0,00 m**; deste segue

confrontando com , matrícula , código INCRA , propriedade de **ÁREA URBANA**; com os seguintes azimutes e distâncias: 141°30'06" e de 29.08m até o vértice **F6J-V-0015**, de coordenadas **Lon: 52°15'09,814" W, Lat: 15°53'19,367" S e Altitude: 0,00 m**; 140°55'12" e de 114.11m até o vértice **F6J-M-0767**, de coordenadas **Lon: 52°15'07,396" W, Lat: 15°53'22,249" S e Altitude: 280,98 m**; 107°15'26" e de 25.47m até o vértice **F6J-V-0016**, de coordenadas **Lon: 52°15'06,577" W, Lat: 15°53'22,495" S e Altitude: 0,00 m**; 38°03'33" e de 19.64m até o vértice **F6J-V-0017**, de coordenadas **Lon: 52°15'06,170" W, Lat: 15°53'21,992" S e Altitude: 0,00 m**; 61°54'02" e de 24.99m até o vértice **F6J-V-0018**, de coordenadas **Lon: 52°15'05,429" W, Lat: 15°53'21,609" S e Altitude: 0,00 m**; 91°05'56" e de 28.03m até o vértice **F6J-V-0019**, de coordenadas **Lon: 52°15'04,487" W, Lat: 15°53'21,626" S e Altitude: 0,00 m**; 126°36'11" e de 28.58m até o vértice **F6J-V-0020**, de coordenadas **Lon: 52°15'03,716" W, Lat: 15°53'22,181" S e Altitude: 0,00 m**; 151°17'56" e de 20.47m até o vértice **F6J-V-0021**, de coordenadas **Lon: 52°15'03,385" W, Lat: 15°53'22,765" S e Altitude: 0,00 m**; 174°52'35" e de 25.22m até o vértice **F6J-V-0022**, de coordenadas **Lon: 52°15'03,309" W, Lat: 15°53'23,582" S e Altitude: 0,00 m**; 183°34'37" e de 30.31m até o vértice **F6J-V-0023**, de coordenadas **Lon: 52°15'03,373" W, Lat: 15°53'24,566" S e Altitude: 0,00 m**; situado na margem esquerda do **RIO ARAGUAIA**; deste segue pelo referido a montante, com os seguintes azimutes e distâncias: 291°43'47" e de 19.76m até o vértice **F6J-V-0024**, de coordenadas **Lon: 52°15'03,990" W, Lat: 15°53'24,328" S e Altitude: 370,00 m**; 244°46'45" e de 12.82m até o vértice **F6J-V-0025**, de coordenadas **Lon: 52°15'04,380" W, Lat: 15°53'24,505" S e Altitude: 0,00 m**; 237°31'51" e de 17.54m até o vértice **F6J-V-0026**, de coordenadas **Lon: 52°15'04,877" W, Lat: 15°53'24,812" S e Altitude: 370,00 m**; 215°56'20" e de 19.34m até o vértice **F6J-V-0027**, de coordenadas **Lon: 52°15'05,259" W, Lat: 15°53'25,321" S e Altitude: 370,00 m**; 228°38'52" e de 30.20m até o vértice **F6J-V-0028**, de coordenadas **Lon: 52°15'06,021" W, Lat: 15°53'25,970" S e Altitude: 37,00 m**; deste segue confrontando com **ÁREA URBANA**, matrícula , código INCRA , propriedade de **ÁREA URBANA**; com os seguintes azimutes e distâncias: 293°42'15" e de 22.13m até o vértice **F6J-M-0768**, de coordenadas **Lon: 52°15'06,703" W, Lat: 15°53'25,680" S e Altitude: 285,39 m**; 293°38'44" e de 50.61m até o vértice **F6J-V-0029**, de coordenadas **Lon: 52°15'08,262" W, Lat: 15°53'25,020" S e Altitude: 0,00 m**; 317°42'57" e de 30.76m até o vértice **F6J-V-0030**, de coordenadas **Lon: 52°15'08,957" W, Lat: 15°53'24,279" S e Altitude: 368,00 m**; 301°55'03" e de 51.17m até o vértice **F6J-V-0031**, de coordenadas **Lon: 52°15'10,417" W, Lat: 15°53'23,399" S e Altitude: 368,00 m**; 301°10'35" e de 55.73m até o vértice **F6J-V-0032**, de coordenadas **Lon: 52°15'12,020" W, Lat: 15°53'22,461" S e Altitude: 370,00 m**; deste segue pela faixa de domínio da(o) **AV. SALOMÉ . RODRIGUES**, com os seguintes azimutes e distâncias: 356°23'53" e de 27.91m até o vértice **F6J-V-0033**, de coordenadas **Lon: 52°15'12,079" W, Lat: 15°53'21,555" S e Altitude: 370,00 m**; 338°34'57" e de 23.57m até o vértice **F6J-V-0034**, de coordenadas **Lon: 52°15'12,368" W, Lat: 15°53'20,841" S e Altitude: 0,00 m**; 328°25'04" e de 17.46m até o vértice **F6J-V-0035**, de coordenadas **Lon: 52°15'12,675" W, Lat: 15°53'20,357" S e Altitude: 0,00 m**; 317°48'32" e de 16.11m até o vértice **F6J-V-0036**, de coordenadas **Lon: 52°15'13,039" W, Lat: 15°53'19,969" S e Altitude: 0,00 m**; 348°36'11" e de 9.16m até o vértice **F6J-V-0037**, de coordenadas **Lon: 52°15'13,100" W, Lat: 15°53'19,677" S e Altitude: 0,00 m**;

41°01'48" e de 7.98m até o vértice **F6J-V-0038**, de coordenadas **Lon: 52°15'12,924" W, Lat: 15°53'19,481" S e Altitude: 0,00 m**; 55°48'33" e de 9.24m até o vértice **F6J-V-0039**, de coordenadas **Lon: 52°15'12,667" W, Lat: 15°53'19,312" S e Altitude: 0,00 m**; deste segue confrontando com , matrícula , código INCRA , propriedade de **ÁREA URBANA**; com os seguintes azimutes e distâncias: 342°38'55" e de 87.85m até o vértice **F6J-V-0040**, de coordenadas **Lon: 52°15'13,548" W, Lat: 15°53'16,584" S e Altitude: 0,00 m**; 349°08'15" e de 30.20m até o vértice **F6J-V-0041**, de coordenadas **Lon: 52°15'13,739" W, Lat: 15°53'15,619" S e Altitude: 0,00 m**; 341°53'01" e de 36.71m até o vértice **F6J-V-0042**, de coordenadas **Lon: 52°15'14,123" W, Lat: 15°53'14,484" S e Altitude: 0,00 m**; 331°31'23" e de 42.97m até o vértice **F6J-V-0043**, de coordenadas **Lon: 52°15'14,812" W, Lat: 15°53'13,255" S e Altitude: 0,00 m**; 332°08'24" e de 46.15m até o vértice **F6J-V-0044**, de coordenadas **Lon: 52°15'15,537" W, Lat: 15°53'11,928" S e Altitude: 0,00 m**; 339°34'00" e de 54.12m até o vértice **F6J-V-0045**, de coordenadas **Lon: 52°15'16,172" W, Lat: 15°53'10,278" S e Altitude: 0,00 m**; 342°58'06" e de 48.38m até o vértice **F6J-V-0046**, de coordenadas **Lon: 52°15'16,648" W, Lat: 15°53'08,773" S e Altitude: 0,00 m**; 339°10'11" e de 34.76m até o vértice **F6J-V-0047**, de coordenadas **Lon: 52°15'17,063" W, Lat: 15°53'07,716" S e Altitude: 0,00 m**; 344°36'19" e de 11.04m até o vértice **F6J-V-0048**, de coordenadas **Lon: 52°15'17,162" W, Lat: 15°53'07,370" S e Altitude: 0,00 m**; 345°57'32" e de 38.68m até o vértice **F6J-V-0049**, de coordenadas **Lon: 52°15'17,477" W, Lat: 15°53'06,149" S e Altitude: 0,00 m**; 7°29'48" e de 63.28m até o vértice **F6J-V-0050**, de coordenadas **Lon: 52°15'17,200" W, Lat: 15°53'04,108" S e Altitude: 0,00 m**; 25°14'58" e de 43.12m até o vértice **F6J-V-0051**, de coordenadas **Lon: 52°15'16,582" W, Lat: 15°53'02,839" S e Altitude: 0,00 m**; 40°31'18" e de 9.26m até o vértice **F6J-V-0052**, de coordenadas **Lon: 52°15'16,380" W, Lat: 15°53'02,610" S e Altitude: 0,00 m**; 43°03'10" e de 34.16m até o vértice **F6J-V-0053**, de coordenadas **Lon: 52°15'15,596" W, Lat: 15°53'01,798" S e Altitude: 0,00 m**; 49°24'26" e de 7.99m até o vértice **F6J-V-0054**, de coordenadas **Lon: 52°15'15,392" W, Lat: 15°53'01,629" S e Altitude: 0,00 m**; 6°31'23" e de 44.58m até o vértice **F6J-V-0055**, de coordenadas **Lon: 52°15'15,222" W, Lat: 15°53'00,188" S e Altitude: 0,00 m**; 8°05'51" e de 9.50m até o vértice **F6J-V-0056**, de coordenadas **Lon: 52°15'15,177" W, Lat: 15°52'59,882" S e Altitude: 0,00 m**; 36°22'34" e de 53.68m até o vértice **F6J-V-0057**, de coordenadas **Lon: 52°15'14,107" W, Lat: 15°52'58,476" S e Altitude: 0,00 m**; 350°30'31" e de 32.38m até o vértice **F6J-V-0058**, de coordenadas **Lon: 52°15'14,286" W, Lat: 15°52'57,437" S e Altitude: 0,00 m**; 335°36'12" e de 12.50m até o vértice **F6J-V-0059**, de coordenadas **Lon: 52°15'14,460" W, Lat: 15°52'57,067" S e Altitude: 0,00 m**; 326°44'10" e de 42.16m até o vértice **F6J-V-0060**, de coordenadas **Lon: 52°15'15,237" W, Lat: 15°52'55,920" S e Altitude: 0,00 m**; 344°58'22" e de 33.13m até o vértice **F6J-V-0061**, de coordenadas **Lon: 52°15'15,526" W, Lat: 15°52'54,879" S e Altitude: 0,00 m**; 11°29'51" e de 18.07m até o vértice **F6J-V-0062**, de coordenadas **Lon: 52°15'15,405" W, Lat: 15°52'54,303" S e Altitude: 0,00 m**; 339°28'28" e de 28.52m até o vértice **F6J-V-0063**, de coordenadas **Lon: 52°15'15,741" W, Lat: 15°52'53,434" S e Altitude: 0,00 m**; 4°00'13" e de 42.61m até o vértice **F6J-V-0064**, de coordenadas **Lon: 52°15'15,641" W, Lat: 15°52'52,051" S e Altitude: 0,00 m**; 23°20'30" e de 72.86m até o vértice **F6J-V-0065**, de coordenadas **Lon:**

52°15'14,670" W, Lat: 15°52'49,874" S e Altitude: 307,97 m; deste segue pela faixa de domínio da(o) AV. GOIABEIRAS, com os seguintes azimutes e distâncias: 308°19'29" e de 70.86m até o vértice **F6J-P-0007**, de coordenadas **Lon: 52°15'16,539" W, Lat: 15°52'48,444" S e Altitude: 311,45 m**; deste segue confrontando com , matrícula , código INCRA , propriedade de **ÁREA URBANA**; com os seguintes azimutes e distâncias: 34°35'08" e de 19.27m até o vértice **F6J-P-0008**, de coordenadas **Lon: 52°15'16,171" W, Lat: 15°52'47,928" S e Altitude: 307,49 m**; 343°08'32" e de 98.44m até o vértice **F6J-P-0009**, de coordenadas **Lon: 52°15'17,130" W, Lat: 15°52'44,864" S e Altitude: 314,06 m**; 314°26'02" e de 74.40m até o vértice **F6J-P-0010**, de coordenadas **Lon: 52°15'18,916" W, Lat: 15°52'43,169" S e Altitude: 317,53 m**; deste segue pela faixa de domínio da(o) RUA PARÁ, com os seguintes azimutes e distâncias: 33°06'09" e de 208.78m até o vértice **F6J-M-0765**, de coordenadas **Lon: 52°15'15,084" W, Lat: 15°52'37,479" S e Altitude: 316,15 m**; ponto inicial da descrição deste perímetro. Todas as coordenadas aqui descritas estão georreferenciadas ao Sistema Geodésico Brasileiro, tendo como DATUM o **SIRGAS 2000**. Todos os azimutes e distâncias, área e perímetro foram calculadas no sistema local de coordenadas com origem do plano definido pela média das coordenadas (SGL – Sistema Geodésico Local).

Barra do Garças – MT, 06 de abril de 2022.

DOMINGOS JUSTINO DE SOUZA:59362596172 Assinado de forma digital por DOMINGOS JUSTINO DE SOUZA:59362596172
Data: 2022.04.06 14:16:02 -03'00'

Domingos Justino de Souza

Eng. Agrônomo/Segurança do Trabalho

Esp. Georrefenciamento

CREA-MT 024042

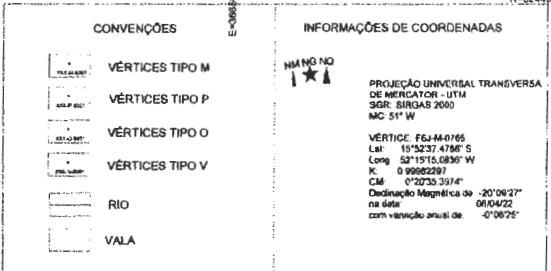
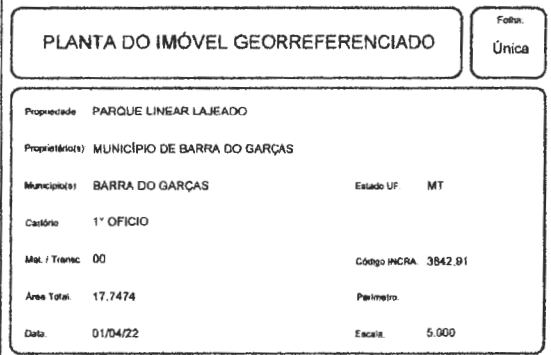
[illegible]

Quadro da Área e Perímetros

Matricula	Área (ha)	Perímetro (m)
1	17.7474 ha	3842,91 m
TOTAL	17.7474 Ha	3842,91 m

Quadro de Assinaturas

Prop _____

DOMINGOS SOUZA JR
CPF nº 111.111.111-11
 Endereço: Av. Paulista, nº 1000
 São Paulo - SP, 01301-000

Ass. Tec.: _____

DOMINGOS DE SOUZA
 ENG. AGRÔNOMO/SEGURANÇA DO TRABALHO
 CREA-MT 020402

GEOPLAN
 GEORREFORMAÇÃO DE IMÓVEIS RURAIS • PLANEJAMENTO AGRÍCOLA

DOMINGOS E DE SOUZA "TATIANE"
 Eng. de Agrimensura, Sr. e Sra. Tereza
 CREIA - MT 024042
 E-mail: tatiane@geoplan.com.br

TEL: (66) 3437-1892 CELS: (66) 98137-5230 / 98127-0606
 CAMPINÁPOLIS • NOVA XAVANTINA - MT

N=8244500

E=365500

E=366000

N=8244500

E=365500

CONVENÇÕES



INFORMAÇÕES DE COORDENADAS



PROJEÇÃO UNIVERSAL TRANSVERSA
DE MERCATOR - UTM
ZONA 18S
Datum: SAD 69
Escala: 1:50.000
Fuso Horário: -03:00:00
Coordenadas UTM:
Easting: 365.500
Northing: 8.244.500

PLANTA DE SITUAÇÃO

Selo e Assinatura

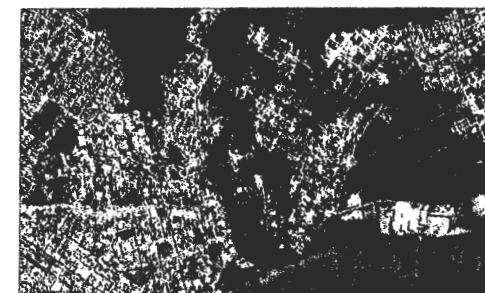

PLANTA DO IMÓVEL GEORREFERENCIADO

Folha: Única

Propriedade: PARQUE LINEAR LAJEADO
Proprietários: MUNICÍPIO DE BARRA DO GARÇAS
Município(s): BARRA DO GARÇAS Estado UF: MT
Cartório: 1º OFÍCIO
Mat. / Transc: 00 Código INCRA: 3842.91
Área Total: 17.7474 Perímetro:
Data: 01/04/22 Escala: 5.000

Quadro de Áreas e Perímetros

Matrícula	Área (ha)	Perímetro (m)
1	17.7474 ha	3842.91 m
TOTAL	17.7474 Ha	3842.91 m

Quadro de Assinaturas

Prop:

Resp. Téc:

DOMINGOS DE SOUZA
Eng. Agrônomo/SEGURANÇA DO TRABALHO
CREA-MT 024042

GEOPLANN
GEORREFERENCIAMENTO DE IMÓVEIS RURAIS • PLANEJAMENTO AGRÍCOLA
Domingos de Souza "MARI" Eng. Agrônomo/SEG. do Trabalho
CEL: (66) 98137-5230 / 98127-0606
3437-1892 CAMPINÓPOLIS e NOVA XAVANTINA - MT
E-mail: geoplann@hotmail.com

E=365500

E=366000

N=8243000

N=8243500

N=8243000

N=8243000

Coord. UTM	Easting	Northing	Coord. UTM	Easting	Northing	Coord. UTM	Easting	Northing	Coord. UTM	Easting	Northing
FEJ-M-0705	365.511	8.244.500	FEJ-M-0706	365.512	8.244.500	FEJ-M-0707	365.513	8.244.500	FEJ-M-0708	365.514	8.244.500
FEJ-M-0709	365.515	8.244.500	FEJ-M-0710	365.516	8.244.500	FEJ-M-0711	365.517	8.244.500	FEJ-M-0712	365.518	8.244.500
FEJ-M-0713	365.519	8.244.500	FEJ-M-0714	365.520	8.244.500	FEJ-M-0715	365.521	8.244.500	FEJ-M-0716	365.522	8.244.500
FEJ-M-0717	365.523	8.244.500	FEJ-M-0718	365.524	8.244.500	FEJ-M-0719	365.525	8.244.500	FEJ-M-0720	365.526	8.244.500
FEJ-M-0721	365.527	8.244.500	FEJ-M-0722	365.528	8.244.500	FEJ-M-0723	365.529	8.244.500	FEJ-M-0724	365.530	8.244.500
FEJ-M-0725	365.531	8.244.500	FEJ-M-0726	365.532	8.244.500	FEJ-M-0727	365.533	8.244.500	FEJ-M-0728	365.534	8.244.500
FEJ-M-0729	365.535	8.244.500	FEJ-M-0730	365.536	8.244.500	FEJ-M-0731	365.537	8.244.500	FEJ-M-0732	365.538	8.244.500
FEJ-M-0733	365.539	8.244.500	FEJ-M-0734	365.540	8.244.500	FEJ-M-0735	365.541	8.244.500	FEJ-M-0736	365.542	8.244.500
FEJ-M-0737	365.543	8.244.500	FEJ-M-0738	365.544	8.244.500	FEJ-M-0739	365.545	8.244.500	FEJ-M-0740	365.546	8.244.500
FEJ-M-0741	365.547	8.244.500	FEJ-M-0742	365.548	8.244.500	FEJ-M-0743	365.549	8.244.500	FEJ-M-0744	365.550	8.244.500
FEJ-M-0745	365.551	8.244.500	FEJ-M-0746	365.552	8.244.500	FEJ-M-0747	365.553	8.244.500	FEJ-M-0748	365.554	8.244.500
FEJ-M-0749	365.555	8.244.500	FEJ-M-0750	365.556	8.244.500	FEJ-M-0751	365.557	8.244.500	FEJ-M-0752	365.558	8.244.500
FEJ-M-0753	365.559	8.244.500	FEJ-M-0754	365.560	8.244.500	FEJ-M-0755	365.561	8.244.500	FEJ-M-0756	365.562	8.244.500
FEJ-M-0757	365.563	8.244.500	FEJ-M-0758	365.564	8.244.500	FEJ-M-0759	365.565	8.244.500	FEJ-M-0760	365.566	8.244.500
FEJ-M-0761	365.567	8.244.500	FEJ-M-0762	365.568	8.244.500	FEJ-M-0763	365.569	8.244.500	FEJ-M-0764	365.570	8.244.500
FEJ-M-0765	365.571	8.244.500	FEJ-M-0766	365.572	8.244.500	FEJ-M-0767	365.573	8.244.500	FEJ-M-0768	365.574	8.244.500
FEJ-M-0769	365.575	8.244.500	FEJ-M-0770	365.576	8.244.500	FEJ-M-0771	365.577	8.244.500	FEJ-M-0772	365.578	8.244.500
FEJ-M-0773	365.579	8.244.500	FEJ-M-0774	365.580	8.244.500	FEJ-M-0775	365.581	8.244.500	FEJ-M-0776	365.582	8.244.500
FEJ-M-0777	365.583	8.244.500	FEJ-M-0778	365.584	8.244.500	FEJ-M-0779	365.585	8.244.500	FEJ-M-0780	365.586	8.244.500
FEJ-M-0781	365.587	8.244.500	FEJ-M-0782	365.588	8.244.500	FEJ-M-0783	365.589	8.244.500	FEJ-M-0784	365.590	8.244.500
FEJ-M-0785	365.591	8.244.500	FEJ-M-0786	365.592	8.244.500	FEJ-M-0787	365.593	8.244.500	FEJ-M-0788	365.594	8.244.500
FEJ-M-0789	365.595	8.244.500	FEJ-M-0790	365.596	8.244.500	FEJ-M-0791	365.597	8.244.500	FEJ-M-0792	365.598	8.244.500
FEJ-M-0793	365.599	8.244.500	FEJ-M-0794	365.600	8.244.500	FEJ-M-0795	365.601	8.244.500	FEJ-M-0796	365.602	8.244.500
FEJ-M-0797	365.603	8.244.500	FEJ-M-0798	365.604	8.244.500	FEJ-M-0799	365.605	8.244.500	FEJ-M-0800	365.606	8.244.500
FEJ-M-0801	365.607	8.244.500	FEJ-M-0802	365.608	8.244.500	FEJ-M-0803	365.609	8.244.500	FEJ-M-0804	365.610	8.244.500
FEJ-M-0805	365.611	8.244.500	FEJ-M-0806	365.612	8.244.500	FEJ-M-0807	365.613	8.244.500	FEJ-M-0808	365.614	8.244.500
FEJ-M-0809	365.615	8.244.500	FEJ-M-0810	365.616	8.244.500	FEJ-M-0811	365.617	8.244.500	FEJ-M-0812	365.618	8.244.500
FEJ-M-0813	365.619	8.244.500	FEJ-M-0814	365.620	8.244.500	FEJ-M-0815	365.621	8.244.500	FEJ-M-0816	365.622	8.244.500
FEJ-M-0817	365.623	8.244.500	FEJ-M-0818	365.624	8.244.500	FEJ-M-0819	365.625	8.244.500	FEJ-M-0820	365.626	8.244.500
FEJ-M-0821	365.627	8.244.500	FEJ-M-0822	365.628	8.244.500	FEJ-M-0823	365.629	8.244.500	FEJ-M-0824	365.630	8.244.500
FEJ-M-0825	365.631	8.244.500	FEJ-M-0826	365.632	8.244.500	FEJ-M-0827	365.633	8.244.500	FEJ-M-0828	365.634	8.244.500
FEJ-M-0829	365.635	8.244.500	FEJ-M-0830	365.636	8.244.500	FEJ-M-0831	365.637	8.244.500	FEJ-M-0832	365.638	8.244.500
FEJ-M-0833	365.639	8.244.500	FEJ-M-0834	365.640	8.244.500	FEJ-M-0835	365.641	8.244.500	FEJ-M-0836	365.642	8.244.500
FEJ-M-0837	365.643	8.244.500	FEJ-M-0838	365.644	8.244.500	FEJ-M-0839	365.645	8.244.500	FEJ-M-0840	365.646	8.244.500
FEJ-M-0841	365.647	8.244.500	FEJ-M-0842	365.648	8.244.500	FEJ-M-0843	365.649	8.244.500	FEJ-M-0844	365.650	8.244.500
FEJ-M-0845	365.651	8.244.500	FEJ-M-0846	365.652	8.244.500	FEJ-M-0847	365.653	8.244.500	FEJ-M-0848	365.654	8.244.500
FEJ-M-0849	365.655	8.244.500	FEJ-M-0850	365.656	8.244.500	FEJ-M-0851	365.657	8.244.500	FEJ-M-0852	365.658	8.244.500
FEJ-M-0853	365.659	8.244.500	FEJ-M-0854	365.660	8.244.500	FEJ-M-0855	365.661	8.244.500	FEJ-M-0856	365.662	8.244.500
FEJ-M-0857	365.663	8.244.500	FEJ-M-0858	365.664	8.244.500	FEJ-M-0859	365.665	8.244.500	FEJ-M-0860	365.666	8.244.500
FEJ-M-0861	365.667	8.244.500	FEJ-M-0862	365.668	8.244.500	FEJ-M-0863	365.669	8.244.500	FEJ-M-0864	365.670	8.244.500
FEJ-M-0865	365.671	8.244.500	FEJ-M-0866	365.672	8.244.500	FEJ-M-0867	365.673	8.244.500	FEJ-M-0868	365.674	8.244.500
FEJ-M-0869	365.675	8.244.500	FEJ-M-0870	365.676	8.244.500	FEJ-M-0871	365.677	8.244.500	FEJ-M-0872	365.678	8.244.500
FEJ-M-0873	365.679	8.244.500	FEJ-M-0874	365.680	8.244.500	FEJ-M-0875	365.681	8.244.500	FEJ-M-0876	365.682	8.244.500
FEJ-M-0877	365.683	8.244.500	FEJ-M-0878	365.684	8.244.500	FEJ-M-0879	365.685	8.244.500	FEJ-M-0880	365.686	8.244.500
FEJ-M-0881	365.687	8.244.500	FEJ-M-0882	365.688	8.244.500	FEJ-M-0883	365.689	8.244.500	FEJ-M-0884	365.690	8.244.500
FEJ-M-0885	365.691	8.244.500	FEJ-M-0886	365.692	8.244.500	FEJ-M-0887	365.693	8.244.500	FEJ-M-0888	365.694	8.244.500
FEJ-M-0889	365.695	8.244.500	FEJ-M-0890	365.696	8.244.500	FEJ-M-0891	365.697	8.244.500	FEJ-M-0892	365.698	8.244.500
FEJ-M-0893	365.699	8.244.500	FEJ-M-0894	365.700	8.244.500	FEJ-M-0895	365.701	8.244.500	FEJ-M-0896	365.702	8.244.500
FEJ-M-0897	365.703	8.244.500	FEJ-M-0898	365.704	8.244.500	FEJ-M-0899	365.705	8.244.500	FEJ-M-0900	365.706	8.244.500
FEJ-M-0901	365.707	8.244.500	FEJ-M-0902	365.708	8.244.500	FEJ-M-0903	365.709	8.244.500	FEJ-M-0904	365.710	8.244.500
FEJ-M-0905	365.711	8.244.500	FEJ-M-0906	365.712	8.244.500	FEJ-M-0907	365.713	8.244.500	FEJ-M-0908	365.714	8.244.500
FEJ-M-0909	365.715	8.244.500	FEJ-M-0910	365.716	8.244.500	FEJ-M-0911	365.717	8.244.500	FEJ-M-0912	365.718	8.244.500
FEJ-M-0913	365.719	8.244.500	FEJ-M-0914	365.720	8.244.500	FEJ-M-0915	365.721	8.244.500	FEJ-M-0916	365.722	8.244.500
FEJ-M-0917	365.723	8.244.500	FEJ-M-0918	365.724	8.244.500	FEJ-M-0919	365.725	8.244.500	FEJ-M-0920	365.726	8.244.500
FEJ-M-0921	365.727	8.244.500	FEJ-M-0922	365.728	8.244.500	FEJ-M-0923	365.729	8.244.500	FEJ-M-0924	365.730	8.244.500
FEJ-M-0925	365.731	8.244.500	FEJ-M-0926	365.732	8.244.500	FEJ-M-0927	365.733	8.244.500	FEJ-M-0928	365.734	8.244.500
FEJ-M-0929	365.735	8.244.500	FEJ-M-0930	365.736	8.244.500	FEJ-M-0931	365.737	8.244.500	FEJ-M-0932	365.738	8.244.500
FEJ-M-0933	365.739	8.244.500	FEJ-M-0934	365.740	8.244.500	FEJ-M-0935	365.741	8.244.500	FEJ-M-0936	365.742	8.244.500
FEJ-M-0937	365.743	8.244.500	FEJ-M-0938	365.744	8.244.500	FEJ-M-0939	365.745	8.244.500	FEJ-M-0940	365.746	8.244.500
FEJ-M-0941	365.747	8.244.500	FEJ-M-0942	365.748	8.244.500	FEJ-M-0943	365.749	8.244.500	FEJ-M-0944	365.750	8.244.500
FEJ-M-0945	365.751	8.244.500	FEJ-M-0946	365.752	8.244.500	FEJ-M-0947	365.753	8.244.500	FEJ-M-0948	365.754	8.244.500
FEJ-M-0949	365.755	8.244.500	FEJ-M-0950	365.756	8.244.500	FEJ-M-0951	365.757	8.244.500	FEJ-M-0952	365.758	8.244.500
FEJ-M-0953	365.759	8.244.500	FEJ-M-0954	365.760	8.244.500	FEJ-M-0955	365.761	8.244.500	FEJ-M-0956	365.762	8.244.500
FEJ-M-0957	365.763	8.244.500	FEJ-M-0958	365.764	8.244.500	FEJ-M-0959	365.765	8.244.500	FEJ-M-0960	365.766	8.244.500
FEJ-M-0961	365.767	8.244.500	FEJ-M-0962	365.768	8.244.500	FEJ-M-0963	365.769	8.244.500	FEJ-M-0964	365.770	8.244.500
FEJ-M-0965	365.771	8.244.500	FEJ-M-0966	365.772	8.244.500	FEJ-M-0967	365.773	8.244.500	FEJ-M-0968	365.774	8.244.500
FEJ-M-0969	365.775	8.244.500	FEJ-M-0970	365.776	8.244.500	FEJ-M-0971	365.777	8.244.500	FEJ-M-0972	365.778	8.244.500
FEJ-M-0973	365.779	8.244.500	FEJ-M-0974	365.780	8.244.500	FEJ-M-0975	365.781	8.244.500	FEJ-M-0976	365.782	8.244.500
FEJ-M-0977	365.783	8.244.500	FEJ-M-0978	365.784	8.244.500	FEJ-M-0979	365.785	8.244.500	FEJ-M-0980	365.786	8.244.500
FEJ-M-0981	365.787	8.244.500	FEJ-M-0982	365.788	8.244.500	FEJ-M-0983	365.789	8.244.500	FEJ-M-0984	365.790	8.244.500
FEJ-M-0985	365.791	8.244.500	FEJ-M-0986	365.792	8.244.500	FEJ-M-0987	365.793	8.244.500	FEJ-M-0988	365.794	8.244.500
FEJ-M-0989	365.795	8.244.500	FEJ-M-0990	365.796	8.244.500	FEJ-M-0991	365.797	8.244.500	FEJ-M-0992	365.798	8.244.500
FEJ-M-0993	365.799	8.244.500	FEJ-M-0994	365.800	8.244.500	FEJ-M-0995	365.801	8.244.500	FEJ-M-0996	365.802	8.244.500
FEJ-M-0997	365.803	8.244.500	FEJ-M-0998	365.804	8.244.500	FEJ-M-0999	365.805	8.244.500	FEJ-M-1000	365.806	8.244.500